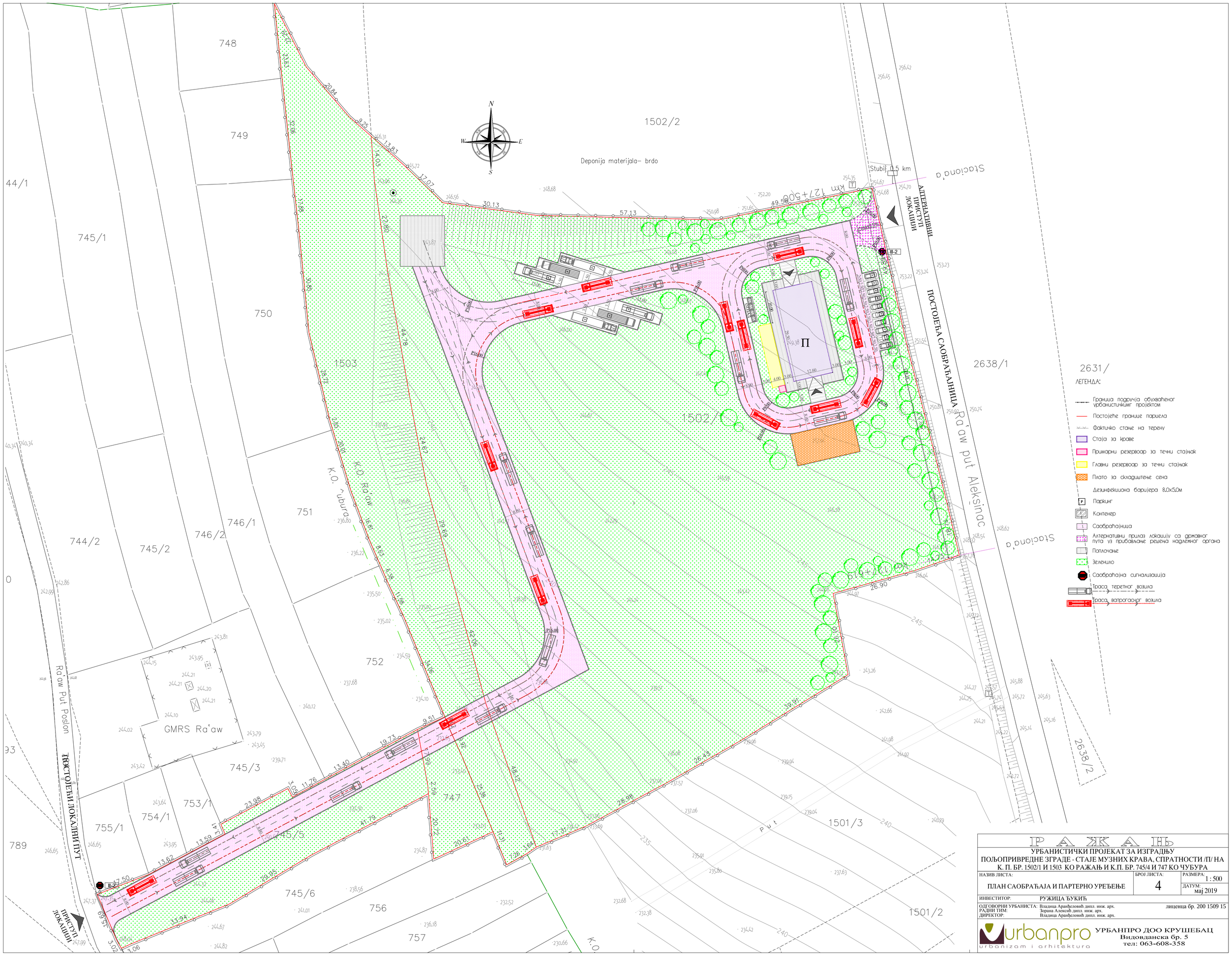

Р А Ж А Њ

УРБАНИСТИЧКИ ПРОЈЕКАТ ЗА ИЗГРАДЊУ ПОЉОПРИВРЕДНЕ ЗГРАДЕ - СТАЈЕ МУЗНИХ КРАВА, СПРАТНОСТИ /П/ НА К. П. БР. 1502/1 И 1503 КО РАЖАЊ И К.П. БР. 745/4 И 747 КО ЧУБУРА

НАЗИВ ЛИСТА:	БРОЈ ЛИСТА:	РАЗМЕРА:
ПЛАН САОБРАЋАЈА И ПАРТЕРНО УРЕЂЕЊЕ	4	1 : 500
		ДАТУМ: мај 2019

ИНВЕСТИТОР: РУЖИЦА ЂУКИЋ

ОДГОВОРНИ УРБАНИСТА: Владица Аранђеловић дипл. инж. арх. — лиценца бр. 200 1509 15
РАДНИ ТИМ: Зорана Алексић дипл. инж. арх.
ДИРЕКТОР: Владица Аранђеловић дипл. инж. арх.

urbanpro
urbanizam i arhitektura

УРБАНПРО ДОО КРУШЕВАЦ
Видовданска бр. 5
тел: 063-608-358